السيد الحكيم يجدد الدعوة للحوار ووقف الحرب على إيران خلال استقباله المطلك

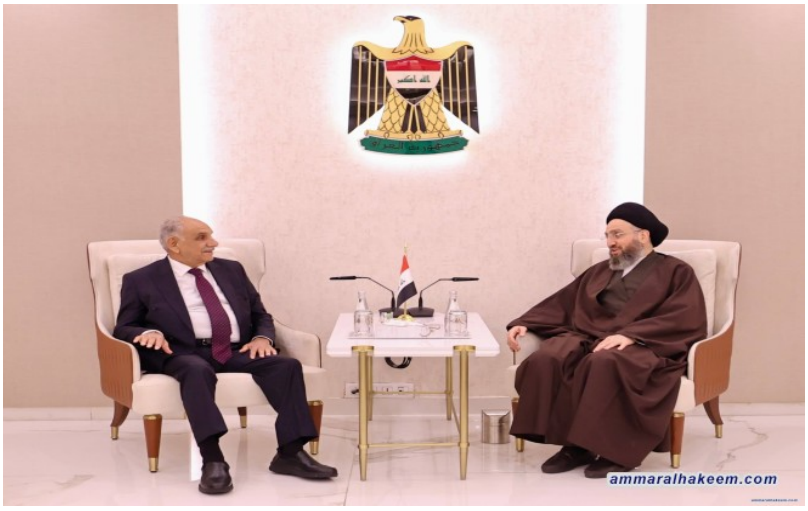

التقى سماحة السيد الحكيم، رئيس تحالف قوى الدولة الوطنية، مساء اليوم في مكتبه، رئيس جبهة الحوار الوطني الدكتور صالح المطلك.

وتناول اللقاء التطورات الراهنة على الصعيدين السياسي العراقي والإقليمي، إذ شدّد سماحته على ضرورة استكمال الاستحقاقات الانتخابية، وإنجاز انتخاب رئيس الجمهورية، والمضي قُدُماً في تشكيل الحكومة الجديدة كاملة الصلاحيات، مؤكداً أهمية ذلك في ظل المرحلة الدقيقة التي يمر بها البلد.

كما جدّد سماحته الدعوة إلى وقف الحرب على إيران واستعادة الوئام والتهدئة في المنطقة، مؤكداً أن الحوار والعودة إلى طاولة المفاوضات هما السبيل الأمثل لتسوية الإشكاليات بين جميع الأطراف.